

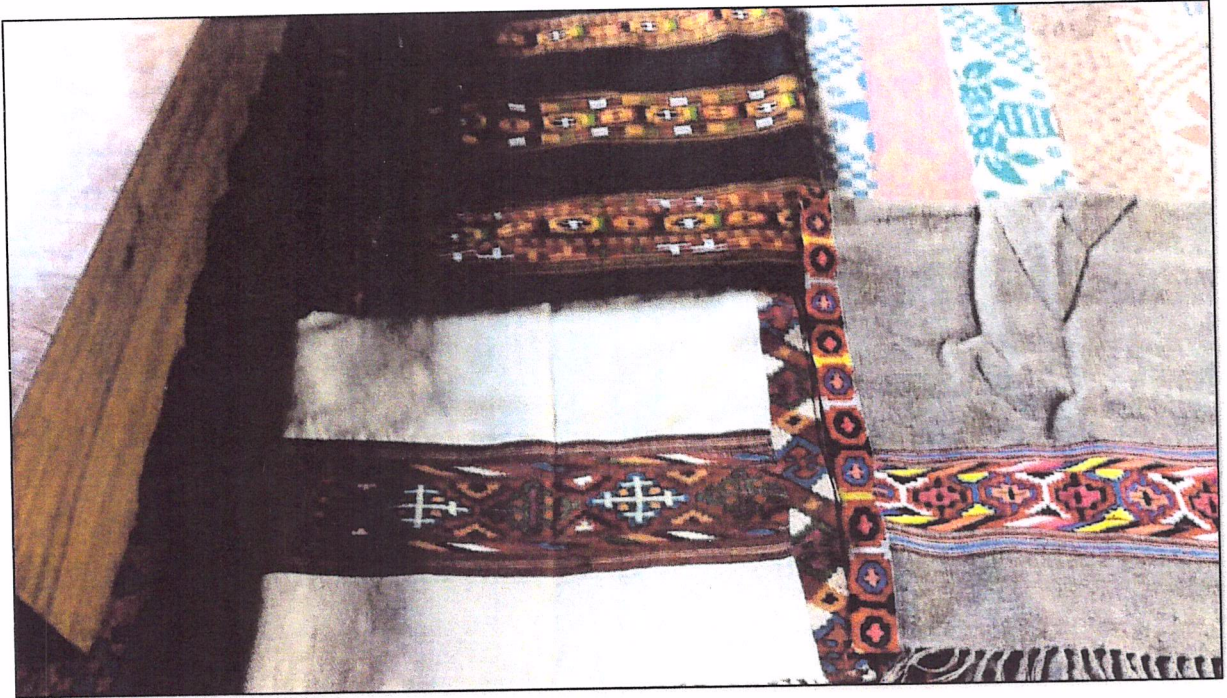

व्यवसाय योजना बुनाई

आय सृजन गतविधि

(शॉल व स्टॉल)



लक्ष्मी समान रुची समूह

ग्रामीण वन विकास समिति थाटीबीड़

वन परिक्षेत्र तीर्थन

सराज वन मण्डल

जिला कुल्लू हि०प्र०।

प्रायोजक:

हिमाचल प्रदेश वन पारिस्थितिकी तन्त्र प्रबंधन
और आजीविका सुधार परियोजना पौटर हिल शिमला

प्रस्तुति:

वन परिक्षेत्र तीर्थन
सराज वन मण्डल
जिला कुल्लू हि0प्र0।

अनुक्रपणिका

क्र०सं०	विवरण	पृष्ठ संख्या
1.	कार्यकारिणी सारांश	4 – 5
2.	स्वयं सहायता समूह/समान रुची समूह का विवरण	5 – 6
3.	गांव की भौगोलिक स्थिति	7
4.	आय सृजन गतिविधि से सम्बन्धित उत्पाद का विवरण	7
5.	उत्पादन की प्रक्रियाओं का विवरण	7 – 8
6 क	उत्पादन हेतु नियोजन का विवरण	8
6 ख	कच्चे माल की आवश्यकता एवं अनुमानित उत्पादन	9 – 11
7.	विपणन/बिक्री का विवरण	12
8.	समूह सदस्यों के मध्य प्रबंधन का विवरण	12 – 13
9.	शक्ति, दुर्बलता, अवसर तथा चुनौती का विश्लेषण (SWOT Analysis)	13
10.	जोखिमों/चुनौतियों का विवरण	13 – 14
11.	परियोजना की अर्थव्यवस्था का विवरण	14
11क	पूंजीगत व्यय	14
11ख	आवर्ती व्यय	15 – 17
12.	अर्थव्यवस्था का सारांश	18
13.	अनुमानित विक्रय मूल्य की गणना	18
14.	उद्यम हेतु लागत-लाभ विश्लेषण	18 – 19
15.	स्वयं सहायता समूह/समान रुची समूह को धन की आवश्यकता	19
16.	समूह के वित्तीय संसाधन	19 – 20
17.	धनराशि की आवश्यकता का नियोजन	20
18.	लाभ-हानि बिन्दु/स्थिति की गणना	21
19.	ऋण चुकौती की अनुसूची	21 – 22
20.	टिप्पणी	22
21.	स्वयं सहायता समूह के नियमों की सूची	23 – 24

Approved.

Approved



JICA
DMU-Seraj

Divisional Forest Officer
Seraj Forest Division
at Banjar

1. कार्यकारिणी संारांश

गांव नरऊली ग्राम पंचायत थाटीबीड़ विकास खण्ड बन्जार, तहसील बन्जार जिला कुल्लू हिमाचल प्रदेश में स्थित है। कुल्लू जिले की घाटियों को भौतिक संरचना के अनुसार तरह-तरह के नाम दिए गये हैं, जिनमें एक नाम नरऊली है। गांव नरऊली कुल्लू मुख्यालय से लगभग 60 कि० मी० की दूरी पर थाटीबीड़ में स्थित है। गांव नरऊली में लोगों का मुख्य व्यवसाय कृषि व बागवानी है परन्तु सिंचाई की उचित व्यवस्था ना होने के कारण लोगों को उनकी आय में अपेक्षित बढ़ौतरी नहीं हो रही है। अधिकतर लोगों के पास बहुत कम ज़मीन है, जिसके कारण उनकी आजीविका का निर्वाह ठीक ढंग से नहीं हो रहा है। जीवन निर्वाह को अच्छा करने के लिए लोग नगदी फसल व बागवानी के कार्य करके अपनी आजीविका चलाते हैं।

गांव में लोग स्टॉल, शॉल बुनाई के कार्य कर भी रहे हैं, परन्तु उत्पादन पारम्परिक तरीके से होता है इससे उत्पादन कम और आय भी कम होती है। इस समस्या को दूर करने के लिए तथा ऊनी उत्पादों का उत्पादन बढ़ाने के लिए इन महिलाओं को उन्नत किस्म के यन्त्रों के बारे में जो इस उत्पादन के लिए उपयुक्त है कि जानकारी की आवश्यकता है। भौगोलिक स्थिति के अनुसार इस क्षेत्र में वर्ष भर उत्पादों की आवश्यकता रहती है। इस लिए उचित प्रशिक्षण एवं आधुनिक यन्त्रों का उपयोग करके अधिक से अधिक उत्पादन बढ़ाया जा सकता है। समय-समय पर मांग व फैशन नये उत्पाद तैयार करने की भी आवश्यकता है।

हिमाचल प्रदेश वन परितन्त्र एवं आजीविका सुधार परियोजना ने गांव में ग्राम वन समिति थाटीबीड़ के गठन के बाद लोगों को आजीविका के साधन बढ़ाने के लिए समूह में कार्य करने के बारे में बताया। परियोजना के माध्यम से नरऊली में 02 स्वयं सहायता समूहों का गठन "लक्ष्मी" स्वयं सहायता समूह व "देवी दयाल समान रूची समूह" स्वयं सहायता समूह के रूप में किया गया। इसके बाद देव ब्रह्मा स्वयं सहायता समूह ने स्टॉल, शॉल बुनाई कार्य करने का निर्णय लिया। इस समूह में 14 सदस्य जिनमें महिलाएं शामिल हुए तथा इस समूह को "महालक्ष्मी" समान रूची समूह का नाम दिया गया।

"महालक्ष्मी" समान रूची समूह के साथ स्टॉल, शॉल बुनाई के विशेषज्ञ श्री जगत राम हिम बुनकर तकनीकी सहायक की राय, सुझावों व अनुभवों के आधार पर समूह के सदस्यों ने स्टॉल, शॉल आदि बनाने का निर्णय लिए।

महालक्ष्मी समान रूची समूह की आजीविका वर्धन व्यवसाय योजना बनाने के लिए श्रीमति फुला ठाकुर (FTU Coordinator) सैन्ज वन परिक्षेत्र व पट्टु, स्टॉल, शॉल बुनाई के विशेषज्ञ ने बार-बार समूह के सदस्यों से बैठके करके व परियोजना निर्देशक श्रीमति मीरा शर्मा (IFS) तथा श्री गुलाब सिंह चंदेल (HPFS Retd.) के मार्गदर्शन से इस आजीविका वर्धन व्यवसाय योजना को अन्तिम रूप दिया।

2. स्वयं सहायता समूह/समान रूची समूह का विवरण

2.1	समान रूची समूह का नाम	लक्ष्मी- थाटीबीड़
2.2	समान रूची समूह की सूचना प्रणाली प्रबंधन की नियमावली	नियमावली पृष्ठ नं0 21 पर संलग्न है।
2.3	ग्राम वन विकास समिति	थाटीबीड़
2.4	वन परिक्षेत्र	तिर्थन
2.5	वन मण्डल	सराज
2.6	गांव	थाटीबीड़
2.7	विकास खण्ड	बन्जार
2.8	ज़िला	कुल्लू
2.9	समान रूची समूह में कुल सदस्यों की संख्या	14
2.10	समूह के गठन की तिथि	10.12.2020
2.11	बैंक खाता संख्या	50072708937
2.12	बैंक का नाम और शाखा जहां समूह का खाता संचालित है	के0 सी0 सी0 बैंक बन्जार
2.13	स्वयं सहायता समूह/समान रूची समूह की मासिक बचत	500
2.14	कुल बचत	10000
2.15	सदस्यों को आपस में दिया गया ऋण	0
2.16	नकदी जमा करने की सीमा	
2.17	चुकौती की स्थिति	12 महीने

समान रूची समूह की सूची

क्र.स.	लाभार्थी का नाम व पता	पद	आयु	लिंग	योग्यता	श्रेणी	सम्पर्क
1.	श्रीमति मीरा शर्मा पत्नी श्री गिरधारी लाल	प्रधान	49	स्त्री	12बी	सामान्य	9459320625
2.	श्रीमति पार्वती देवी पत्नी श्री मनी राम	सचिव	31	स्त्री	12वीं	ओ0बी0सी0	9805589481
3.	श्रीमति सन्तोषी देवी पत्नी श्री मनोहर लाल	कोषाध्यक्ष	39	स्त्री	12बी	सामान्य	8894269066
4.	श्रीमति लता देवी देवी पत्नी श्री धनबंत सिंह	सदस्य	38	स्त्री	10बी	ओ0बी0सी0	6230038720
5.	श्रीमति मीना देवी पत्नी श्री रोशन लाल	सदस्य	26	स्त्री	8बी	ओ0बी0सी0	9816014405
6.	श्रीमति पदमा देवी पत्नी श्री चेत राम	सदस्य	39	स्त्री	5बी	ओ0बी0सी0	8580640263

7.	श्रीमति हीरा देवी पत्नी श्री छापे राम	सदस्य	33	स्त्री	8बी	ओ0बी0सी0	9816817519
8.	श्रीमति बेगी देवी पत्नी श्री युधिष्ठिर	सदस्य	30	स्त्री	10बी	एस0 सी0	8580541626
9.	श्रीमति रुकमणी देवी पत्नी श्री उत्तम सिंह	सदस्य	35	स्त्री	5बी	एस0 सी0	9816099534
10.	श्रीमति लीला देवी पत्नी श्री उत्तम सिंह	सदस्य	31	स्त्री	8बी	ओ0बी0सी0	8894328941
11.	श्रीमति पूर्णा देवी पत्नी श्री सेस राम	सदस्य	32	स्त्री	12बी	ओ0बी0सी0	9816147024
12.	श्रीमति चूड़ा देवी पत्नी श्री सुन्दर सिंह	सदस्य	29	स्त्री	8बी	सामान्य	9633133323
13.	श्रीमति शान्ता देवी पत्नी श्री जोगिन्द्र सिंह	सदस्य	27	स्त्री	8बी	सामान्य	9805520449
14.	श्रीमति चूनी देवी पत्नी श्री डोला दत्त	सदस्य	45	स्त्री	5बी	सामान्य	8629832910



3. गांव की भौगोलिक स्थिति

3.1	जिला मुख्यालय से दूरी	सड़क से 60 कि० मी० व पैदल 01 कि० मी०
3.2	मुख्य/लिनक सड़क से दूरी	सड़क से 08 कि० मी० व पैदल 01 कि० मी०
3.3	स्थानीय बाजार का नाम और दूरी	बालीचौकी 12 कि०मी०
3.4	प्रमुख बाजार का नाम और दूरी	कुल्लू 60 कि०मी०, भून्तर 50 कि०मी० व बालीचौकी 12 कि०मी०
3.5	प्रमुख शहरों से दूरी	कुल्लू 60 कि०मी०, भून्तर 50 कि०मी०
3.6	मुख्य शहरों के नाम जहां उत्पाद का बिक्रय/ विपणन किया जाएगा	कुल्लू, भून्तर, औट, बालीचौकी, बन्जार
3.7	प्रस्तावित आय सृजन गतिविधि के सम्बन्ध में गांव की कोई विशेष सूचना	शॉल, स्टॉल बनाते हैं।
3.8	पिछले/ पूर्व और आगामी सम्पर्कों की स्थिति	लगातार बैठके की जा रही है और शॉल, स्टॉल बुनाई की जानकारी सांझा की जा रही है।

4. आय सृजन गतिविधि से सम्बन्धित उत्पाद का विवरण

4.1	उत्पाद का नाम	शॉल, स्टॉल
4.2	उत्पाद की पहचान की पद्धति	कुछ सदस्य शॉल, स्टॉल का कार्य पहले से ही करते हैं।
4.3	स्वयं सहायता समूह/ समान रूची समूह / सदस्यों की सामुहिक सहमति	हाँ

5. उत्पादन की प्रक्रियाओं का विवरण

सर्वप्रथम समान रूची समूह के सदस्यों को परियोजना द्वारा पटटू, शॉल, स्टॉल आदि का प्ररिक्षण दिया जाएगा। प्ररिक्षण के उपरान्त समूह के सदस्यों द्वारा उत्पाद तैयार करने में निम्न प्रक्रिया की जाएगी :-

1. शॉल, स्टॉल मशीन द्वारा लगवाएंगें। इससे समय और उत्पादों की मज़दूरी दर का खर्चा कम होगा।
2. समूह के 8 सदस्य शॉल बनाने का कार्य करेंगे।
3. समूह के 6 सदस्य स्टॉल बनाने का कार्य करेंगे।

4. सदस्य बारी-बारी विपणव करेगें व कच्चा माल भी लाएंगे।
5. समूह के सदस्य प्रति दिन 4 से 5 घण्टे कार्य करेगें।

प्रशिक्षण के उपरान्त समूह द्वारा निम्नलिखित उत्पादों का कार्य किया जाएगा। जिसका विवरण इस प्रकार से है:-

डिजाइनदार शॉल और स्टॉल सदस्यों द्वारा तैयार किया जाएगा। 08 सदस्य द्वारा प्रतिमाह प्रति सदस्य 15 शॉल और 06 सदस्य द्वारा प्रतिमाह प्रति सदस्य 40 स्टॉल तैयार किये जाएंगें।

6. क. उत्पादन हेतु नियोजन का विवरण

6.1	उत्पादन चक्र (दिनों में) 30 दिन (प्रतिदिन 4-5 घण्टे कार्य करेगें)	❖ 120 शॉल ❖ 240 स्टॉल
6.2	प्रति चक्र कार्यकर्ताओं की आवश्यकता (संख्या)	❖ 08 सदस्य शॉल के लिए ❖ 06 सदस्य स्टॉल के लिए ❖ कुल 14 सदस्य
6.3	कच्चे माल का स्रोत	बालीचौकी, औट, भुन्तर, कुल्लू
6.4	अन्य संसाधनों का स्रोत	बालीचौकी, औट, भुन्तर, कुल्लू

6 ख. कच्चे माल की आवश्यकता एवं अनुमानित उत्पादन

अ.

सामग्री	उन किस्म	मात्रा प्रति नग (कि० ग्रा०)	कार्यरत सदस्य संख्या	नग संख्या प्रति सदस्य प्रति दिन	कुल नग संख्या प्रति 30 दिन	उन की मात्रा प्रति चक्कर (कि० ग्रा०)
शॉल	ताना+बाना उन	0.4	8	0.5	120	48
	केशमिलोन	0.025	8	0.5	120	3
स्टॉल	ताना+बाना उन	0.26	6	1.33	240	62.4
	केशमिलोन	0.015	6	1.33	240	3.6

ब.

समग्री	ईकाई	शॉल	स्टॉल	कुल	दर प्रति कि० ग्रा०	राशि
ऊन	कि० ग्रा०	48	62.4	110.4	850	93840
केशमिलोन	कि० ग्रा०	3	3.6	6.6	440	2904
डोरी	रुपये प्रति नग	120	240	360	20	7200
कुल						103944

क्र० स०	माह	इकाई	शॉल, स्टॉल, ताना-बाना के लिए ऊन			शॉल, स्टॉल, फूल के लिए केशमिलोन			शॉल, स्टॉल, फूल के लिए डोरी	योग	टिप्पणी
			मात्रा (कि० ग्रा०)	दर	राशि	मात्रा (कि० ग्रा०)	दर	राशि			
1	अप्रैल	कि० ग्रा०	110.4	850	93840	6.6	440	2904	7200	103944	
2	मई	कि० ग्रा०	110.4	850	93840	6.6	440	2904	7200	73006	
3	जून	कि० ग्रा०	110.4	850	93840	6.6	440	2904	7200	73006	
4	जुलाई	कि० ग्रा०	110.4	850	93840	6.6	440	2904	7200	73006	
5	अगस्त	कि० ग्रा०	110.4	850	93840	6.6	440	2904	7200	73006	
6	सितम्बर	कि० ग्रा०	110.4	850	93840	6.6	440	2904	7200	73006	
7	अक्टूबर	कि० ग्रा०	110.4	850	93840	6.6	440	2904	7200	73006	
8	नवम्बर	कि० ग्रा०	110.4	850	93840	6.6	440	2904	7200	73006	
9	दिसम्बर	कि० ग्रा०	110.4	850	93840	6.6	440	2904	7200	73006	
10	जनवरी	कि० ग्रा०	110.4	850	93840	6.6	440	2904	7200	73006	

11	फरवरी	कि० ग्रा०	110.4	850	93840	6.6	440	2904	7200	73006
12	मार्च	कि० ग्रा०	110.4	850	93840	6.6	440	2904	7200	73006

- प्रत्येक चक्र (प्रति माह) में शॉल 120 और स्टॉल 240 तैयार किए जाएंगे।

7. विपणन/बिक्री का विवरण

7.1	संभावित विपणन स्थल	सैन्ज, भुन्तर, कुल्लू
7.2	इकाई से दूरी	8 से 45 कि० मी०
7.3	मण्डी स्थल/ स्थलों में उत्पाद की मांग	सैन्ज, भुन्तर, कुल्लू
7.4	बाजार की पहचान की प्रक्रिया	समूह द्वारा अपनी क्षमता व स्थानीय मांग के आधार <ul style="list-style-type: none"> • विक्रेताओं की सूची बनाना। • विक्रेताओं से सम्पर्क।
7.5	विपणन पर मौसम का प्रभाव	सर्दी में ज्यादा मांग
7.6	उत्पाद के संभावित खरीद दार	स्थानीय लोग, शहरी लोग, पर्यटक
7.7	क्षेत्र में संभावित उपभोक्ता	किरायेदार, नौकरी वाले, बाहरी लोग
7.8	उत्पाद का विपणन तंत्र	<ul style="list-style-type: none"> • दुकानदारों से सम्पर्क। • अपना बिक्री केन्द्र • मेलों में स्टाल/ प्रदर्शनी • विभिन्न कार्यालय • धार्मिक स्थलों
7.9	उत्पाद की विपणन रणनीति	<ul style="list-style-type: none"> ■ थोक व्यापारी ■ परचून व्यापारी ■ एजेंट 5-10 प्रतिशत सब्सिडी ■ लोकल नेटवर्क में प्रचार ■ सोशल मीडिया में प्रचार
7.10	उत्पाद का छाप निर्धारण	लक्ष्मी-थाटीबीड़
7.11	उत्पाद का "नारा"	जन-जन तक संदेश पहुंचाना है, आत्मभिर बनना और पर्यावरण बचाना है।

8. समूह सदस्यों के मध्य प्रबंधन का विवरण

- प्रबंधन के लिए नियम बनाये जाएंगे।
- समूह के सदस्य आपसी सहमति से कार्यों का बंटवारा करेंगे।
- बंटवारा कार्य की कुशलता व क्षमता के आधार पर किया जाएगा।
- लाभ का बंटवारा भी कार्य की गुणवत्ता व कुशलता तथा मेहनत के आधार पर किया जाएगा।
- विपणन करने वाले सदस्य को कुल विक्री राशि पर 05 प्रतिशत कमीशन दी जाएगी।
- विपणन में अनुभव रखने वाले 04 सदस्य बारी - बारी से विपणन करेंगे।

- प्रधान व सचिव प्रबन्धन का मुल्यांकन एवं अवलोकन समय – समय पर करते रहेंगे।

9. शक्ति, दुर्बलता, अवसर तथा चुनौती का विश्लेषण (SWOT Analysis)

शक्ति

- महिलाओं में कार्य करने की लगन है।
- पहले से ही कुछ सदस्य शॉल और स्टॉल बुनाई का काम करते हैं।
- समूह में अनुभवी सदस्य भी हैं।

दुर्बलता

- कुछ गांव सड़क से जुड़े नहीं हैं।
- महिलाएँ कृषि व पशुपान के कार्य भी करती हैं।
- कार्य के लिए 2 से 3 घण्टें का समय ही निकाल पाना।
- समूह में कार्य पहली बार कर रहे हैं।

अवसर

- हि0 प्र0 वन परितन्त्र प्रबन्धन परियोजना से सहयोग व निधि मिलेगी।
- प्रशिक्षण से कुशलता व क्षमता में बढ़ौतरी होगी।
- समूह में महिलाएँ हैं।
- उत्पादकों की लोकल व शहरों में मांग है।
- कुल्लू व मनाली पर्शटक स्थल है।

चुनौती

- अच्छे उत्पाद तैयार ना करना।
- बाज़ार की स्थिति (डिमांड) को ना समझना।
- अन्य उत्पाद केन्द्रों से प्रतिस्पर्धा।
- उपभोक्ताओं से तालमेल की कमी।
- अन्य (कृषि बागवानी व पशुपालन) कार्यों में व्यवस्थता।

10. जोखिमों/चुनौतियों का विवरण

क्र0 सं0	जोखिमों/ चुनौतियों का विवरण	जोखिम कम करने के उपाय
10.1	बाज़ार की स्थिति (डिमांड) को ना समझना।	समय-समय पर बाज़ार की मांग के अनुसार चलना।
10.2	अच्छे उत्पाद तैयार ना करना।	उपभोक्ताओं के मनपसन्द उत्पाद तैयार करना।
10.3	अन्य उत्पाद केन्द्रों से प्रतिस्पर्धा।	अन्य उत्पाद केन्द्रों से बेहतर

		उत्पाद बनाना व शरू में कम लाभ कमाना।
10.4	उपभोक्ताओं से तालमेल की कमी।	उपभोक्ताओं से हमेशा सम्पर्क में रहना।
10.5	कृषि बागवानी व पशुपालन कार्यों में ज्यादा व्ययता।	कृषि बागवानी व पशुपालन और घर के अन्य कार्यों के साथ – साथ शॉल और स्टॉल बुनाई में ध्यान देना।
10.6	समूह में बंटवारा	आय में बंटवारा कुशलता व क्षमता के अधार पर करना। पार्दर्शिता से कार्य करना।
10.7	उत्पाद की गुणवत्ता घटने से विक्री कम हो सकती है।	गुणवत्ता बनाये रखने के लिए समूह को उच्च मापदण्ड रखने होंगे।

11. परियोजना की अर्थव्यवस्था का विवरण

11 क – पूंजीगत व्यय

क्र० सं०	विवरण	संख्या	दर	राशि
1	शॉल के लिए 50 इंच खड्डी, कर्घे इत्यादि सामान के साथ	8	16000	128000
2	शॉल के लिए 40 इंच खड्डी, कर्घे इत्यादि सामान के साथ	6	14000	84000
3	चरखा, उरी सामान के साथ	6	2000	12000
4	कैन्ची	7	200	1400
	योग			225400

11 ख - आवर्ती व्यय (एक चक्र में)

क्र०स०	विवरण	इकाई	मात्रा	दर	धनराशि
1.	किराया (बस)	दिन	7	500	3500
2.	किराया (दुकान)प्रति माह चार कमरे	महीना	1	4000	4000
	योग				7500

क्र० सं०	समग्री	कार्यरत सदस्य संख्या-4 घंटे प्रतिदिन	उत्पादन प्रति माह	विवरण	इकाई	मात्रा (कि० ग्रा०) / संख्या	छर	उत्पादन प्रति नग	माल की आवश्यकता प्रति माह	राशि	लाभ 30%	शुद्ध मुल्य	वर्तमान बाजार भाव
1	2	3	4	5	6	7	8	9	10	11	12	13	
	शॉल	8	120	ताना रुन	कि० ग्रा०	0.2	850	170	24	20400			
			120	बाना रुन	कि० ग्रा०	0.2	850	170	24	20400			
			120	फूल केशमिलोन	कि० ग्रा०	0.025	440	11	3	1320			
			120	गांठे देना	रु / शॉल	1	10	10	120	1200			
			120	डोरी	रु / शॉल	1	20	20	120	2400			
			120	धुलाई	रु / शॉल	1	50	50	120	6000			

		120	पैकिंग व टैगिंग	रु/शॉल	1	10	10	10	120	1200			
		120	दुलाई 7 दिन और कमरे का किराया	रु/शॉल	1	20.83	20.83	20.83	120	2500			
		120	वेतन व मजदूरी	रु/शॉल	1	300	300	300	120	36000			
		120						762	229	91420	990		1200
योग	8												
	सटॉल												
		240	ताना रुन	कि० ग्रा०	0.13	850	850	110.5	31.2	26520			
		240	बाना रुन	कि० ग्रा०	0.13	850	850	110.5	31.2	26520			
		240	फूल केशमिलोन	कि० ग्रा०	0.015	440	440	6.6	3.6	1584			
		240	गांठे देना	रु/शॉल	1	10	10	10	240	2400			
		240	डोरी	रु/शॉल	1	20	20	20	240	4800			
		240	धुलाई	रु/शॉल	1	50	50	50	240	12000			
		240	पैकिंग व टैगिंग	रु/शॉल	1	10	10	10	240	2400			
		240	दुलाई 7 दिन और कमरे का किराया	रु/शॉल	1	21	21	21	240	4999			

		240	वेतन व मजदूरी	रु/शॉल	1	112.5	112.5	240	27000		
		240									
	योग	6	240			451			108223	135	586
	कुल योग	14	360						199643		650

12 अर्थव्यवस्था का सारांश

12.1 उत्पादन की लागत

क्र० सं०	विवरण	धनराशि
1.	कुल आवर्ती लागत	199643
2.	पूँजीगत व्यय पर 10 प्रतिशत वार्षिक ह्रास	1878
3.	ऋण पर 10 प्रतिशत वार्षिक ब्याज	1400
	योग	202921

13 अनुमान विक्रय मूल्य की गणना

सामग्री	सामग्री संख्या प्रति माह	उत्पादन मूल्य	लाभ (30:)	विक्रय मूल्य	विक्रय मूल्य प्रति नग	बर्तमान बाजार भाव
शॉल	120	91420	27426	118845	990	1200
स्टॉल	240	108223	32467	140690	586	650
कुल	360	199643	59893	259536		
पूँजीगत व्यय पर 10 प्रतिशत वार्षिक		1878				
ऋण पर 10 प्रतिशत वार्षिक ब्याज		1400				
योग		202921				

14 उद्यम हेतु लागत- लाभ विश्लेषण (एक चक्र में यानि 01 महीना में)

क्र०	विवरण	इकाई	मात्रा	दर	धनराशि
1	पूँजीगत व्यय पर 10 % वार्षिक ह्रास (अ)				1878
2	आवर्ती व्यय (ब)				202921
3	कुल लाभ $259536 - (199643 + 1878 + 1400)$				56615
4	उत्पाद की विक्री से सकल लाभ (कुल लाभ + मजदूरी + किराया) $56615 + 63000 + 4000$				123615
5	एक चक्र के उपरान्त लाभ के रूप में सदस्यों के मध्य वितरण हेतु उपलब्ध धनराशि = उत्पाद की विक्री से आय - (मूलधन व ब्याज				34165

	वापसी हेतु वांछित धनराशि + दूसरे चक्र हेतु आवश्यक आवर्ती व्यय) 259536-(22450+199643+1878+1400)	
6	शुद्ध सकल लाभ प्रति सदस्य सकल लाभ-(कमरे का किराया+ वार्षिक ह्रास+ब्याज)/सदस्य संख्या 123615-(4000+1878+1400)=116337 / 14	8310

15. स्वयं सहायता समूह/समान रूची समूह को धन की आवश्यकता

क्र०	मद	कुल व्यय	परियोजना द्वारा अंशदान 50 %	समूह द्वारा अंशदान 50 %		समूह को ऋण की आवश्यकता	टिप्पणी
				नगद 25 %	ऋण 25 %		
1	पूजीगत व्यय	225400	112700	56350	56350	112700	समूह 25% नगद अंश अपनी प्रथम 2 माह के वेतन से अदा करेगा यद्यपि समूह को अपना हिस्सा नगदी अदा करने के लिए प्रेरित किया जा रहा है
2	आवर्ती व्यय	202921				139921	राशी वेतन घटा कर है
3	अन्य व्यय					0	
	योग					252621	
	समूह को ऋण की आवश्यकता लगभग राशि					252621	

नोट : - चूंकि मजदूरी का प्रबन्ध समूह के सदस्य स्वयं करेंगे अतः इसके लिए अतिरिक्त धन की आवश्यकता नहीं होगी इसलिए समूह की वित्तीय आवश्यकता में दिये गये आवर्ती व्यय में मजदूरी नहीं जोड़ा गया है।

16. समूह के वित्तीय संसाधन

क्र०	विवरण	धनराशि	टिप्पणी
1	परियोजना द्वारा उपलब्ध करायी गयी सहायता कोष	112700	
2	समूह की अतिरिक्त बचत	10000	
3	मेंचिंग ग्रांट	0	
4	रीवोल्विंग फंड	100000	ऋण के लिए गारंटी के रूप पर उपयोग किया जाएगा

5	5% ब्याज सबसीडी	6965.187	
	कुल	229665	

परियोजना द्वारा 100000/- रुपये राशि बीज कोष के रूप में उपलब्ध करायी जायेगी। इस बीज कोष के आधार पर ही समूह के सदस्य बैंक से ऋण लेंगे।

16.1 ब्याज की गणना

समूह को ऋण की आवश्यकता	12% ब्याज	योग	किश्त	5% ब्याज	7% ब्याज
252621	16716	269337	22450	6965	9751

17. धनराशि की आवश्यकता का नियोजन

क्र० सं०	विवरण	राशि
1	शॉल के लिए 50 इंच खड्डी, कर्घे इत्यादि सामान के साथ	64000
2	शॉल के लिए 40 इंच खड्डी, कर्घे इत्यादि सामान के साथ	42000
3	चरखा, उरी सामान के साथ	6000
4	कैन्ची	700
	योग	12700
	कच्चा माल	139921
	कुल योग	152621

18. लाभ – हानि बिन्दु/स्थिति की गणना (ब्रेक इविन प्वाइन्ट)

समग्री	पूँजीगत व्यय	विक्री मुल्य प्रति सामग्री नग	उत्पादन प्रति सामग्री नग	लाभ प्रति सामग्री नग	नग उत्पादन प्रति दिन	कुल लाभ प्रति दिन (5×6)	पूँजीगत व्यय को पूरा करने के लिए आवश्यक दिन	ब्रेक इविन प्वाइन्ट
1	2	3	4	5	6	7	8	
शॉल	225400	990	762	229	4	914		
स्टॉल		586	451	135	8	1082		
कुल	225400					1996	112.9	4 महीने

इस प्रक्रिया में उरोक्त उत्पाद की विक्री के इसी अनुपात के अनुसार 4 माह में सम विच्छेदन बिन्दू प्राप्त किया जा सकता है।

19. ऋण चुकौती की अनुसूची

क्र०	महीना	ऋण वापसी			संचयी ऋण वापसी	अवशेष ऋण		
		मूलधन	ब्याज	कुल		मूलधन	ब्याज	कुल
1	महीना-1					252621	2526	180597
2	महीना-2	19924	2526	22450	22450	232697	2327	235024
3	महीना-3	20123	2327	22450	44900	212574	2126	214700
4	महीना-4	20324	2126	22450	67350	192250	1922	194172
5	महीना-5	20528	1922	22450	89800	171722	1717	173439
6	महीना-6	20733	1717	22450	112250	150989	1510	152499
7	महीना-7	20940	1510	22450	134700	130049	1300	131350
8	महीना-8	21150	1300	22450	157150	108900	1089	109989
9	महीना-9	21361	1089	22450	179600	87539	875	88414
10	महीना-10	21575	875	22450	202050	65964	660	66624
11	महीना-11	21790	660	22450	224500	44174	442	44616
12	महीना-12	22008	442	22450	246950	22166	222	22387
13	महीना-13	22166	222	22387	269337	0	0	0
	योग	252621	16716	269337			16716	

- 12% वार्षिक ब्याज की गणना प्रति माह घटाते हुऐ मूलधन के आधार पर की गई है।
- समायोजन के कारण अन्तिम ई0एम0आई0 नियमति ई0एम0आई0 से कम या अधिक हो सकती है।

20. टिप्पणी

समूह द्वारा प्रथम चक्र में 360 नग यानि 120 शॉल, 240 स्टॉल तैयार करके विक्रय किए जाएंगे।



21. स्वयं सहायता समूह के नियमों की सूची

1. समूह का नाम : लक्ष्मी-थाटीबीड़
2. समूह का पता : गांव नरउली डा0 थाटीबीड़ तहसील बन्जार जिला कुल्लू
3. समूह के कुल सदस्य : 14
4. समूह की पहली बैठक की तिथि : 10.12.2020
5. समूह में हर 100 रूपए पर 2 रूपए ब्याज होगा।
6. समूह की मासिक बैठक हर माह की 10 तारिख को होगी।
7. समूह के सभी सदस्य हर माह की बचत की गई राशि को समूह में जमा करेंगे।
8. स्वयं सहायता समूह की बैठक में सभी सदस्य को शामिल होना पड़ेगा।
9. स्वयं सहायता समूह का खाता **के0 सी0 सी0 बैंक बन्जार** में खाता संख्या नंबर **50072708937** खोला गया है।
10. समूह ही बैठक में गैर हाज़िर रहने के लिए प्रधान व सचिव को उचित कार्य बता कर अनुमति लेनी होगी।
11. समूह में जो बचत की राशि जमा नहीं करवाते या 3 बैठकों तक समूह से गैर हाज़िर रहते हैं तो उस व्यक्ति को समूह से निकाल दिया जाएगा।
12. समूह में जो व्यक्ति कारण बताए बगैर गैर हाज़िर रहता है तो अगली बैठक उस व्यक्ति के घर में होगी जिसका खर्च उस व्यक्ति को खुद करना होगा अगर दो सदस्य होंगे तो खर्च मिलकर देना होगा।
13. स्वयं सहायता समूह के प्रधान व सचिव सर्व सहमति से चुने जाएंगे।
14. प्रधान व सचिव बैंक से लेन देन कर सकते हैं, यह पद एक वर्ष तक मान्य होगा।
15. प्रधान, सचिव या सदस्य समूह के विरुद्ध कोई काम नहीं करेगा। समूह की रकम का सदा सदुपयोग करेंगे।
16. अगर सदस्य किसी कारणवश समूह को छोड़ना चाहता है, अगर इस व्यक्ति ने ऋण लिया है तो समूह को वापिस करना होगा तभी समूह को छोड़ सकता है अन्यथा नहीं।
17. ऋण का उद्देश्य रकम की चुकोती का समय ऋण की किश्त और ब्याज की दर बैठक में तय की जाएगी।
18. आपातकालीन स्थिति के लिए प्रधान व सचिव के पास कम से कम 1000 रूपये की राशि होनी चाहिए।
19. स्वयं सहायता समूह के रजिस्ट्रर को सभी सदस्यों के सामने पढ़ा व लिखा जाना चाहिए।
20. ऋण लेने वालों को एक सप्ताह पहले की सूचना देनी होगी।
21. ऋण जरूरत के समय सभी सदस्यों को मिलना चाहिए।
22. अगर सदस्य बिना कारण से समूह को छोड़ना चाहता है तो उस सदस्य की जमा रही समूह में बांटी जाएगी।

23. समूह को अपनी मासिक रिपोर्ट प्रति माह तकनीकी क्षेत्रीय इकाई (Field Technical Unit) के कार्यालय में देनी होगी।



मीरा शर्मा
प्रधान



पार्वती देवी
सचिव



सन्तोषी देवी
कोषाध्यक्ष



बेगी देवी
सदस्य



पूरना देवी
सदस्य



लता देवी
सदस्य



शान्ता देवी
सदस्य



रुकमणी देवी
सदस्य



चूड़ा देवी
सदस्य



लीला देवी
सदस्य



पदमा देवी
सदस्य



हीरा देवी
सदस्य



चुनी देवी
सदस्य



मीना देवी
सदस्य